ORIGINALE SOUNDTRACKS FRA NORDISK FILM:

Optagelsen af musikken til den første danske tone- og talefilm – det musikalske lystspil "Skal vi vædde en Million" - som havde premiere den 1. marts 1932, må have fundet sted sent i 1931 eller tidligt i 1932.

Musikken, som blev brugt i filmen, var ikke de optagelser, som udkom på plade. Mange af de "store" danske skuespillere/sangere havde kontrakt med andre pladeselskaber end Lington. Derfor måtte Lington ty til andre sangere, eller selv synge, når han indspillede plader med de kendte sange fra tonefilmene. Undtagelserne er "De blaa Drenge" og "Tango".

I 1970 udsendte Nordisk Film to LP'er – "Film-Minder 1 og 2", med de originale lydspor - "soundtracks" - fra en række af de allerførste tonefilm. I nogle tilfælde er der andre "lyde" fra filmen med på lydsporet, da alt blev optaget live i studiet, mens kameraerne rullede.

Lingtons Tonefilms-Orkester svarede stort set til hans Lingtonians. Fra billeder (se tekstdelen) kan man genkende mange af de sædvanlige Lingtonians.

For overskuelighedens skyld er alle "soundtracks", hvor Otto Lington er kapelmester, samlet her.

1931/32	**Titte til hinanden**	Nor-Disc BP 7716
	Refr. Marguerite Viby-Hans W. Petersen	
	At Elske er at leve	
	Refr. Frederik Jensen	
	Musik: Kai Normann Andersen	
	Tekst: Børge og Arvid Müller	
	fra filmen "Skal vi vædde en Million" – premiere 1. marts 1932	
	Otto Lington og hans Tonefilms-Orkester	
1932	**Her er der en lille Pige**	Nor-Disc BP 7716
	Refr. Marguerite Viby	
	Højt af flyve – dybt at falde	Nor-Disc BP 7716
	Refr. Marguerite Viby-Frederik Jensen	
	Musik: Dan Folke – Tekst: Børge og Arvid Müller	
	fra filmen "13 Aar" – premiere 22. sept. 1932	
	Otto Lington og hans Tonefilms-Orkester	
1932	**Drømmer man om den**	Nor-Disc BP 7716
1932	**Glemmer du…**	Nor-Disc BP 7716
1932	**Gaa med i Lunden**	Nor-Disc BP 7716
	Refr. Liva Weel	
	Musik: Dan Folke og Kai Normann Andersen	
	Teks: Børge og Arvid Müller	
	fra filmen "Odds 777" – Premiere 4. nov. 1932	
	Otto Lington og hans Tonefilms-Orkester	
1933	**Aah, hvor jeg, Ih, hvor jeg, Uh, hvor jeg**	Nor-Disc BP 7716
1933	**Kammerat, vær en mand**	Nor-Disc BP 7716
	Refr. Liva Weel	
	fra filmen "De blaa Drenge"	
	Musik: Kai Normann Andersen	
	Teks: Børge og Arvid Müller	
	fra filmen "Odds 777" – Premiere 15. aug. 1933	
	Otto Lington og hans Tonefilms-Orkester	
1933	**En dag er ikke levet uden Kærlighed**	Nor-Disc BP 1776
	Refr. Else Schouboe	
	Kik paa Dukkerne	Nor-Disc PB 7716
	Refr. Aase Ziegler	
	Musik: Dan Folke – Tekst: Børge og Arvid Müller	
	fra filmen "Tango" – premiere 1. aug. 1933	

På samme LP er oså originalmusik, hvor det er Teddy Petersens Orkester der akkompagnerer: "Mille, Marie og Mig" fra 1937 og "Komtessen paa Steenholdt" fra 1939.

1933 **Hele Verden sidder to og to i Reden** Nor-Disc BP 7717

Refr. Sigfred Johansen og Karina Bell
Musik: Kai Normann Andersen
Teks: Børge og Arvid Müller
fra filmen "Nyhavn 17" – premiere 24. april 1933
Otto Lington og hans Tonefilms-Orkester

Øvrige optagelser på denne LP er – uden Lington - fra filmene:
Rasmines Bryllup
Lajla
Bolettes Brudefærd
En Søndag paa Amager
Alle Mand paa Dæk
Naar man kun er ung
Champagnegaloppen
Alle gaar rundt og forelsker sig

EDISON BELL RECORDS:

Der fandtes en række forskellige serier i 1932:

Z Elektron 30 cm til 5, - kr.
L Winner med Guld Etiket og lang spilletid 25 cm. til 4, - kr.
D Winner med blaa Etiket 25 cm. til 3,50 kr.
W Winner med rød Etiket 25 cm. til 2,50 kr.
E Electron 25 cm. til 2,50 kr.
R Radio mørk blå eller gylden eitket 20 cm. til 2, - kr.
C The Crown med mørk rød etiket 15 cm. til 1, - kr.
og The Bell med lys rød etiket 15 cm. til 1, - kr.

Lington blev kun udsendt på D-N og L serien på blå Winner etiket og den gylden Radio-etiket. Men her er en oversigt over Edison Bell etikeetter fra den periode, hvor Lington indspillede for dem.

Den dyre og sjældne Edison Bell Electron etiket og den gyldne Edison Bell Winner-etiket

L-serien

Den blå Edison Bell Winner – to typer etiketter

Den billigste Edison Bell Winner i to udgaver

To Radio etiketter – Lington kendes kun på den "gyldne" – 20 cm

og til sidts de helt billige The Crown og The Bell – 15 cm.

OTTO LINGTON OG HANS LINGTONIANS:

<u>Optaget i København – Borgernes Hus – formentlig primo januar 1932 (afsluttet 16.1.):</u>
Otto Lington, violin, dir. - Knud Bentzen, trompet – Olof Carlson, trompet – Hilmer Nørrild, trækbasun – Eigil Scheuer, Poul Christiansen, alt-saxofon – Holger Nathanson, tenor-saxofon – Karl Lington, Elo Magnussen, violin – Vilfred Kjær, piano, arrangør – Hans Mortensen, guitar – Poul Weiding, bas – Albert Rasmussen, trommer, marimba – Poul Christiansen, Otto Lington, Albert Rasmussen, vokal-trio, – Ragnar Mattsson, sang – Ejner Jensen, sang – Kammersänger Paul Hansen, sang – Niels Baunsgaard (= Niels Thyge Baunsgaard Thygesen), sang (Udnævnt til kgl. kammersanger i 1946).

Edison Bell Radio (20 cm) og Winner (25 cm) udgivelserne er optaget ind i mellem hinanden med to fortløbende serier. Formentlig startende med 100 for Radio og 4000 for Winner. Forskellen på de ”lange” Winner-udgaver og de ”korte” Radio-udgaver, er som regel et lidt længere midterstykke og et lidt længere slutstykke. ”Rytme” i den tredje udgave med scat-sang af Olof Carlsson adskiller sig dog fra denne ”regel”.

Matricenummeret består – bortset fra 90000 serien – af bogstaverne CK, et fortløbende nummer og et tegn der angiver hvilket take, der er tale om. Derudover er anført et bogstav, som angiver pressematricen.
.
CK må står for Copenhagen/København (Franske optagelser fra Paris har P og tyske fra Berlin har B).

Bogstavet efter matricenummeret angiver IKKE take, men „stamper“ (pressematrice).
Stamper A-D = 1. take
Stamper E-H = 2. take
Stamper J-M = 3. take
Stamper N-R = 4. take
Stamper S-V = 5. take

Take numrene er angivet ved et „tegn“:
Take 1 = et kryds i en cirkel
Take 2 = en trekant
Take 3 = en firkant
Take 4 = en streg med en prik over eller under eller begge
Take 5 = en cirkel med en streg igennem (ø).
Hvis der kun er lavet ét take, *kan* pladen være uden take-mærkning.

Der er adskillige udgaver med forskellige stampers, men kun få udgivelser med to forskellige takes.

For så vidt angår de svenske udgivelser på Teco, så er de formentlig også udkommet på Lyra med samme nummer. Lyra blev udgivet af Varehuset Grand Basar til 1,25 kr. pr. stk.

1932.01.	CK110-1	I ur och skur	Ikke udsendt
1932.01.	CK110-2	**I ur och skur**	Teco 17569
		Refr. Ragnar Mattsson	Lyra 17569
		Musik og Tekst: Einar Böckertz - Errnfrid Ahlin	
		Otto Lington og hans Lingtonians	
		fra filmen "Et skepp kommer lastat"	
		Udsendt feb. 1932. Kendt med stamper E	
		Lyra udsendt i marts 1932	

1932.01.	CK111-1	Farväl min vän	Ikke udsendt
1932.01.	CK111-2	**Farväl min vän**	Edison Bell Radio R-NS 997
		Refr. Ragnar Mattsson	Teco 17565
		Musik og Tekst: Helge Damberg	Lyra 17565
		Otto Lington og hans Lingtonians	
		fra filmen "Svägermor kommer"	
		Udsendt feb. 1932. Kendt med stamper F	
		Lyra udsendt i marts 1932	

Scans: Peder Hansen

1932.01.	CK112-1	När vi ha gått för ankar	Ikke udsendt
1932.01.	CK112-2	**När vi ha gått för ankar**	Teco 17569
		Refr. Ragnar Mattsson	Lyra 17569
		Musik og Tekst: Thorsten Björklund	
		Otto Lington og hans Lingtonians	
		Udsendt feb. 1932. Kendt med stamper E (Lyra) og F (Teco)	
		Lyra udsendt i marts 1932	

1932.01.	CK113-1	Se hur Vintergatans stjärnor glimma	Ikke udsendt
1932.01.	CK113-2	**Se hur Vintergatans stjärnor glimma**	Teco 17566
		Refr. Ragnar Mattsson	Lyra 17566
		Musik og Tekst: Einar Böckertz	
		med Otto Lington og hans Lingtonians	
		Udsendt. feb. 1932 Kendt med stamper A? + F	
		Teco udgivelsen findes i Statsbiblioteket som prøveplade.	

1932.01.	CK 114-1	Som en dröm uti vårkvällens tid	Ikke udsendt
1932.01.	CK 114-2	**Som en dröm uti vårkvällens tid**	Teco 17568
		Refr. Ragnar Mattsson	Lyra 17568
		Musik og Tekst: Greta Bjerke - Alf Sunner	
		Otto Lington og hans Lingtonians	
		Udsendt feb. 1932. Kendt med stamper E	
		Lyra udsendt i marts 1932	

Scan: Peder Hansen

1932.01.	CK115-1	När gondolen glider	Ikke udsendt
1932.01.	CK115-2	**När gondolen glider**	Teco 17567
		Refr. Ragnar Mattsson	Lyra 17567
		Musik og Tekst: Thorsten Björklund	
		Otto Lington og hans Lingtonians	
		Udsendt feb. 1932. Kendt med stamper E	
1932.01.	CK116-1	Det var blott en Sommersaga	Ikke udsendt
1932.01.	CK116-2	**Det var blott en Sommersaga**	Edison Bell Radio R-NS 997
		Refr. Ragnar Mattsson	Teco 17568
		Musik og Tekst: Thorsten Björklund	Lyra 17568
		Otto Lington og hans Lingtonians	
		Udsendt feb. 1932. Kendt med stamper H (Bell)	
		Kendt med stamper E-F (Lyra) og E-F-H (Teco)	
		Lyra udsendt i marts 1932	

Tv: Stamper H og th: Stamper F
Scans: Peder Hansen

"Niels Baunsgaard" pseudonym for operasanger Thyge Thygesen

1932.01.	CK117-1	Den farliga glansen	Ikke udsendt
1932.01.	CK117-2	**Den farliga glansen**	Edison Bell Radio R-NS 998
		Refr. Ragnar Mattsson	Teco 17566
		Musik: Dardanell – Tekst: Karl Wehle	Lyra 17566
		med Otto Lington og hans Lingtonians	
		Udsendt. feb. 1932. Kendt med stamper E (Teco og Lyra) og F	
		Teco udgivelsen findes i Statsbiblioteket som prøveplade.	

1932.01..	CK118-1	Fy skäms Matilda	Ikke udsendt
1932.01..	CK118-2	**Fy skäms Matilda**	Edison Bell Radio R-NS 998
		Refr. Ragnar Mattsson	Teco 17565
		Musik: Ernfried Ahlin - Tekst: Jean Ernst	Lyra 17565
		med Otto Lington og hans Lingtonians	
		fra filmen "Svärmor kommer"	
		Udsendt. feb. 1932. Kendt med stamper E og F (Edison Bell)	
		Lyra udsendt i marts 1932	

1932.01.	CK119-1	**Det var sol och det var vår den gång jag mötte dig**	Teco 17567
		Refr. Ragnar Mattsson	Lyra 17567
		Musik: Dick Fryman - Tekst: Greta Bjerke	
		Otto Lington og hans Lingtonians	
		Udsendt feb. 1932. Kendt med stamper A	

1932.01.	CK120-1	**Nola** Musik: Felix Arndt Marimba Solo: Albert Rasmussen med Otto Lington og hans Lingtonians Udsendt i marts 1932. Kendt med stamper A	Edison Bell Radio R-NS 932

1932.01.	CK121-1	Hang out the stars in Indiana	Ikke udsendt
1932.01.	CK121-2	**Hang out the stars in Indiana** Musik: H. Woods med Otto Lington og hans Lingtonians Udsendt i marts 1932. Kendt med stamper E	Edison Bell Radio R-NS 932

1932.01.	CK122-1	Ni af ti	Ikke udsendt
1932.01.	CK122-2	**Ni af ti**	Edison Bell Radio R-NS 929
		Refr. Trio – Måske: Otto Lington, Poul Christiansen, og Albert Rasmussen Musik: Al Sherman – Tekst: med Otto Lington og hans Lingtonians Udsendt feb. 1932. Kendt med stamper E og F	

1932.01.	CK4003-1	Ti tossede Tommelfingre	Ikke udsendt
1932.01.	CK4003-2	**Ti tossede Tommelfingre**	Edison Bell Winner D-N 3092
		Refr. Niels Baunsgaard (= Thyge Thygesen) Musik og Tekst: Dan Folke med Otto Lington og hans Lingtonians Udsendt feb. 1932. Kendt med stamper E	

1932.01.	CK4004-1	Frøken, skal vi danse Tango eller Trot?	Ikke udsendt
1932.01.	CK4004-2	**Frøken, skal vi danse Tango eller Trot?** Refr. Niels Baunsgaard (= Thyge Thygesen) Musik og Tekst: Victor Cornelius Otto Lington og hans Lingtonians Udsendt feb. 1932. Kendt med stamper E	Edison Bell Winner D-N 3093

1931.01.	CK4005-1	Wunder Bar	Ikke udsendt
1931.01.	CK4005-2	**Wunder Bar** Refr. Paul Hansen Musik: Robert Katscher – Tekst: Ludvig Brandstrup fra filmen ”Wunder Bar” med Otto Lington og hans Lingtonians Udsendt feb. 1932. Kendt med stamper E	Edison Bell Winner D-N 3091

1932.01.	CK4006-1	Det sker kun een Gang	Ikke udsendt
1932.01.	CK4006-2	Det sker kun een Gang	Ikke udsendt
1932.01.	CK4006-3	**Det sker kun een Gang** Refr. Paul Hansen Musik: W. R. Heymann – Tekst: John Ahl-Nielsen fra filmen "Kongressen danser" Otto Lington og hans Lingtonians Udsendt feb. 1932. Kendt med stamper J	Edison Bell Winner D-N 3090

med strålende "hot" klaverspil af Vilfred Kjær bag kammersangeren.
Engelsk copyright sticker

1932.01.	CK123-1	Valsen fra Wien	Ikke udsendt
1932.01.	CK123-2	**Valsen fra Wien** Refr. Paul Hansen Musik: W. R. Heymann – Tekst: John Ahl-Nielsen fra filmen "Kongressen danser" med Otto Lington og hans Lingtonians Udsendt feb. 1932. Kendt med stamper E og F	Edison Bell Radio R-NS 929

1932.01.	CK4007-1	Maane Tango	Ikke udsendt
1932.01.	CK4007-2	**Maane Tango** Refr. Paul Hansen Musik: Ferrazano, Pollero Tekst: Alfred Holck, Otto Schrayh Arr. Mohr med Otto Lington og hans Lingtonians Kendt med stamper E	Edison Bell Winner D-N 3094

1932.01.	CK124-1	Blomsten fra Barcelona	Ikke udsendt
1932.01.	CK124-2	**Blomsten fra Barcelona** Refr. Paul Hansen Musik: Payne, Campbell, Connelly Tekst: Otto Schrayh med Otto Lington og hans Lingtonians Udsendt feb. 1932. Kendt med stamper E	Edison Bell Radio R-NS 931

1932.01.	CK125-1	Sprællemandens Fødselsdag	Ikke udsendt
1932.01.	CK125-2	**Sprællemandens Fødselsdag** Refr. Poul Hansen Musik: R. Chapi – Tekst: Børge Müller med Otto Lington og hans Lingtonians Udsendt feb. 1932. Kendt med stamper E	Edison Bell Radio R-NS 930

Kammesänger Poul Hansen
Efter en lang og strålende karriere i Tyskland som operasanger,
vendte Poul/Paul Hansen hjem til Danmark og sang populære sange.
(Se særskilt diskografi)

1932.01.	CK126-1	**Sommarfröjd** Refr. Niels Baunsgaard (= Thyge Thygesen) Musik: Jules Sylvain (= Axel Stig Hansson) – Tekst: Karl Ewert med Otto Lington og hans Lingtonians Udsendt feb. 1932. Kendt med stamper A	Edison Bell Radio R-NS 930
1932.01.	CK127-1	Du ler du gamle Maane	Ikke udsendt
1932.01.	CK127-2	**Du ler du gamle Maane** Refr. Niels Baunsgaard (= Thyge Thygesen) Musik: Helge Lindberg – Tekst: Carl Viggo Meincke fra filmen “Kærlighed og Landstorm” med Otto Lington og hans Lingtonians Udsendt marts 1932. Kendt med stamper E	Edison Bell Radio R-NS 935

1932.01.	CK128-1	Min egen lille private Vagtparade	Ikke udsendt
1932.01.	CK128-2	**Min egen lille private Vagtparade** Refr. Niels Baunsgaard (= Thyge Thygesen) Musik: H. Clausen – Tekst: Henry Carlsen Otto Lington og hans Lingtonians Udsendt feb. 1932. Kendt med stamper E	Edison Bell Radio R-NS 928

1932.01.	CK129-1	Vil du laane mig et Kys	Ikke udsendt
1932.01.	CK129-2	**Vil du laane mig et Kys** Refr. Ejner Jensen Musik og Tekst: Carlo Thomsen med Otto Lington og hans Lingtonians Udsendt feb. 1932. Kendt med stamper E	Edison Bell Radio R-NS 931

Sangeren Ejner Jensen

1932.01.	CK130-1	Vinke, vinke	Ikke udsendt
1932.01.	CK130-2	**Vinke, vinke** Refr. Ejner Jensen Musik: Willy Rosen – Tekst: Henry Carlsen med Otto Lington og hans Lingtonians Udsendt marts 1932. Kendt med stamper E	Edison Bell Radio R-NS 935

Engelsk copyright sticker

1932.01.	CK4008-1	Jeg kyssed' en Gang din Mund	Ikke udsendt
1932.01.	CK4008-2	**Jeg kyssed' en Gang din Mund** Refr. Ejner Jensen Musik. Joe Hajos – Tekst. H. Arnum Otto Lington og hans Lingtonians Udsendt feb. 1932. Kendt med stamper E	Edison Bell Winner D-N 3090

1932.01.	CK4011-1	Goodnight, sweetheart - Symfonisk Jazz-Arr. 1. Del	Ikke udsendt
1932.01.	CK4011-2	**Goodnight, sweetheart - Symfonisk Jazz-Arr. 1. Del**	Edison Bell Winner D-N 3087
		Musik: Noble, Campbell, Connelly	Edison Bell Winner L-5494
		arr. Vilfred Kjær	
		med Otto Lington og hans Lingtonians	
		D-N udsendt marts 1932 – L udsendt juni 1932	
		Kendt med stamper E og F	

Tv: Med udenlandsk copyright sticker Stamper F og en til nedsat pris, hvor man sparede én krone.

1932.01.	CK4012-1	Goodnight, sweetheart - Symfonisk Jazz-Arr. 2. Del	Ikke udsendt
1932.01.	CK4012-2	Goodnight, sweetheart - Symfonisk Jazz-Arr. 2. Del	Ikke udsendt
1932.01.	CK4012-3	**Goodnight, sweetheart - Symfonisk Jazz-Arr. 2. Del**	Edison Bell Winner D-N 3087
		Sang Trio: Otto Lington, Poul Christiansen,	Edison Bell Winner L-5494
		og Albert Rasmussen	
		Musik og Tekst: Noble, Campbell, Connelly	
		arr. Vilfred Kjær	
		med Otto Lington og hans Lingtonians	
		D-N udsendt marts 1932 – L 5494 udsendt juni 1932	
		Kendt med stamper L og M	

Stamper M

1932.01.	CK4013-1	Jeg har dig kær, skønne Madonna	Ikke udsendt
1932.01.	CK4013-2	Jeg har dig kær, skønne Madonna	Ikke udsendt
1932.01.	CK4013-3	**Jeg har dig kær, skønne Madonna** Refr. Niels Baunsgaard (= Thyge Thygesen) Musik: Rotter, Lopez, Borchert – Tekst: Dan Folke Otto Lington og hans Lingtonians 3093 - Udsendt feb. 1932 – 3094 - Udsendt april 1932 Kendt med stamper J	Edison Bell Winner D-N 3093 Edison Bell Winner D-N 3094

D-N 3093

D-N 3094

Scan th: Peder Hansen

1932.01.	CK4014-1	Ved Donaus Bredder, 1. Del Strauss' Valse-Potp.	Ikke udsendt
1932.01.	CK4014-2	**Ved Donaus Bredder, 1. Del Strauss' Valse-Potp.** Musik: Johan Strauss An der schönen blauen Donau - Schatz Walzer - Geschichten aus dem Wienerwald - Du und Du v/ Otto Lington – arr. Vilfred Kjær med Otto Lington og hans Lingtonians D-N udsendt april 1932 – L udsendt juni 1932 Kendt med stamper F	Edison Bell Winner D-N 3096 Edison Bell Winner L-5493

1932.01.	CK4015-1	**Ved Donaus Bredder, 2. Del Strauss' Valse-Potp.** Musik: Johan Strauss Rosen aus dem Süden - Morgenblätter - Wienerblut - Wein, Weib und Gesang v/ Otto Lington – arr. Vilfred Kjær med Otto Lington og hans Lingtonians D-N udsendt april 1932 – L udsendt juni 1932 Kendt med stamper A	Edison Bell Winner D-N 3096 Edison Bell Winner L-5493

1932.01.16.	CK134-1	Lyttervalsen 1932	Ikke udsendt
1932.01.16.	CK134-2	**Lyttervalsen 1932** Refr. Niels Baunsgaard (=Thyge Thygesen) Musik: Edith Palmann Pedersen Tekst: Alfred Holck Otto Lington og hans Lingtonians Udsendt feb. 1932. Kendt med stamper E (928) og F (936) R-NS 936 Koblet med	Edison Bell Radio R-NS 928 Edison Bell Radio R-NS 936
1932.01.	(CK133-2)	Jomfru vil De med i Skoven? Sang: Paul Hansen Musik: L. Chr. Kragelund – Tekst: W. Rantzau Leonard Gyldmarks Orkester - Kendt med stamper E og F	

1932.01.16.	CK4016-1	**Lyttervalsen 1932** Refr. Niels Baunsgaard (= Thyge Thygesen) Musik: E. Palmann-Pedersen – Tekst: Alfred Holck med Otto Lington og hans Lingtonians Udsendt feb. 1932. Kendt med stamper B	Edison Bell Winner D-N 3092

1932.01.16. CK4017-1 **Titte til hinanden** Edison Bell Winner D-N 3086

Refr. Ejner Jensen
Musik: Kai Normann Andersen
Tekst: Børge & Arvid Müller
Otto Lington og hans Lingtonians
fra filmen "Skal vi vædde en Million?"
Udsendt marts 1932. Kendt med stamper A

[redacted]

Reklame for plader med musikken fra Tonefilmen "Skal vi vædde en Million?"

Det blev virkelig slået stort op, at Danmark havde fået sin første musik-tone-film!

1932.01.16.	CK4018-1	Leve uden Kærlighed	Ikke udsendt
1932.01.16.	CK4018-2	**Leve uden Kærlighed** Refr. Ejner Jensen Musik: Mischa Spoliansky – Tekst: Alfred Kjerulff fra filmen "Aldrig mere Kærlighed" - med Hawaii-guitar solo med Otto Lington og hans Lingtonians Kendt med stamper E Koblet med:	Edison Bell Winner D-N 3088
1932.01.	(CK4000-2)	Et Ord, et Kys Refr. Ejner Jensen Musik: Jean Lacome (= Sven Gyldmark) med Leonard Gyldmarks Tango Orkester Kendt med stamper F	

1932.01.16.	CK4019-1	At elske er at leve	Ikke udsendt
1932.01.16.	CK4019-2	**At elske er at leve** Refr. Niels Baunsgaard (= Thyge Thygesen) Musik: Kai Normann Andersen – Tekst: Børge & Arvid Müller Fra filmen "Skal vi vædde en Million?" Otto Lington og hans Lingtonians Udsendt marts 1932. Kendt med stamper E	Edison Bell Winner D-N 3086

1932.01.16. CK4020-1 **Eva** Edison Bell Winner D-N 3091
Refr. Ejner Jensen
Musik: Will Meisel – Tekst: Dan Folke
med Otto Lington og hans Lingtonians
Udsendt feb. 1932. Kendt med stamper A

OTTO LINGTON OG HANS LINGTONIANS:

<u>Optaget i København i Borgernes Hus formentlig ultimo maj – primo juni 1932:</u>
Formentlig samme band. Men Aage Voss, as – erstatter lejlighedsvis Eigil Scheuer.
Stig Lommer, sang – Ellen Jansø, sang – Elga Olga Svendsen, sang –

1932.05/06. CK147-1 **Nina** Edison Bell Test
Musik: G. B. Pergolesi?
med Otto Lington og hans Lingtonians
Ikke udsendt - Kendt med stamper A

Edison Bell prøveplade
Otto Lington og hans Lingtonians med "Nina" - En uudgivet optagelse.
Tilhører Lington familien

1932.05/06. CK148-1 Ta' mig med — Ikke udsendt
1932.05/06. CK148-2 **Ta' mig med** — Edison Bell Radio R-NS 1016
Refr. Stig Lommer
Musik og Tekst: Dan Folke
fra Co-Optimisternes Sommerrevy 1932
med Otto Lington og hans Lingtonians
Udsendt juni 1932. Kendt med stamper E og F

1932.05/06. CK149-1 **Sømandsbruden –** kendt med stamper A — Edison Bell Test plade
1932.05/06. CK149-2 **Sømandsbruden** — Edison Bell Radio R-NS 1016
Refr. Stig Lommer
Musik: Per Lindquist –
Tekst: Børge Müller & Ludvig Brandstrup
fra Co-Optimisternes Sommerrevy 1932
med Otto Lington og hans Lingtonians
Udsendt juni 1932. Kendt med stamper E og G

Edison Bell prøveplade, med uudgivet take 1 med Stig Lommer: Sømandsbruden
Tilhører Lington familien

1932.05/06.	CK150-1	Tom Tot's Tromme	Ikke udsendt
1932.05/06.	CK150-2	**Tom Tot's Tromme** Refr. Stig Lommer Musik: L. Sarony – Tekst: Alfred Kjærulf Trommesolo: Albert Rasmussen fra "Hyttefadets" revy med: Otto Lington og hans Lingtonians Udsendt i juni 1932. Kendt med stamper E	Edison Bell Radio R-NS 1020
		1988 "Københavnerliv vol. 6 1921-1960"	Danica DLP 8100

1932.05/06.	CK151-1	Good morning, no milk here to-day	Ikke udsendt
1932.05/06.	CK151-2	**Good morning, no milk here to-day** Refr. Stig Lommer Musik: Sid Merriman (= Hugo Gyldmark) Tekst: Alfred Kjærulf fra Betty Nansen Teatrets "Du og jeg" med Otto Lington og hans Lingtonians Udsendt i juni 1932. Kendt med stamper F	Edison Bell Radio R-NS 1021

1932.05/06.	CK152-1	Kreditorernes Indtogsmarsch – 1. del	Ikke udsendt
1932.05/06.	CK152-2	**Kreditorernes Indtogsmarsch – 1. del**	Edison Bell Radio R-NS 1019
		Refr. Stig Lommer - Kor: Orkestret	
		Musik og Tekst: Dan Folke	
		Et af de få eksempler på plade af spil på redekam!	
		fra Co-optimisternes Sommerrevy 1932	
		Otto Lington og hans Lingtonians	
		Udsendt i juni 1932. Kendt med stamper F	

1932.05/06.	CK153-1	Kreditorernes Indtogsmarsch – 2. del	Ikke udsendt
1932.05/06.	CK153-2	**Kreditorernes Indtogsmarsch – 2. del**	Edison Bell Radio R-NS 1019
		Refr. Stig Lommer - kor: Orkestret	
		Musik og Tekst: Dan Folke	
		fra Co-optimisternes Sommerrevy 1932	
		Otto Lington og hans Lingtonians	
		Udsendt i juni 1932. Kendt med stamper F	

1932.05/06. CK4025-1 Tatjana — Ikke udsendt

1932.05/06. CK4025-2 **Tatjana** — Edison Bell Winner D-N 3132, Edison Bell Winner L-5508
Refr. Ejner Jensen
Musik: Victor Cavallo (= Oscar Gyldmark)
Tekst: Børge & Arvid Müller
Otto Lington og hans Lingtonians
D-N udsendt aug. 1932 – L udsendt sept. 1932
Kendt med stamper E
L-5508 er koblet med:
In Honolulu
med Original Ramblers Orchestra

Reklame for de nye Edison Bell Winner udgivelser. September 1932

1932.05/06. CK4026-1 **Her er der en lille Pige** — Edison Bell Winner D-N 3133
Refr. Niels Baunsgaard (= Thyge Thygesen)
Musik: Dan Folke-
Tekst: Dan Folke & Børge & Arvid Müller
Arr.: Vilfred Kjær
med Otto Lington og hans Lingtonians
Fra filmen "Tretten Aar"
Udsendt sept. 1932. Kendt med stamper A

Scan: Peder Hansen

1932.05/06.	CK158-1	Her er der en lille Pige	Ikke udsendt
1932.05/06.	CK158-2	**Her er der en lille Pige** Refr. Niels Baunsgaard (= Thyge Thygesen) Musik: Dan Folke – Tekst: Børge & Arvid Müller & Dan Folke med Otto Lington og hans Lingtonians Fra filmen "Tretten Aar" Udsendt sept. 1932. Kendt med stamper E	Edison Bell Radio R-NS 1031

Scene fra Nordisk Films tonefilm ”Tretten Aar” –
Otto Lington og hans orkester
I forgrunden Marguerite Viby og Svend Bille

1932.05/06.	CK4027-1	Rytme	Ikke udsendt
1932.05/06.	CK4027-2	**Rytme** Refr. Niels Baunsgaard (= Thyge Thygesen) Musik: Dan Folke- Tekst: Dan Folke & Børge & Arvid Müller Arr.: Vilfred Kjær med Otto Lington og hans Lingtonians Fra filmen "Tretten Aar" Udsendt sept. 1932. Kendt med stamper E Nok det ”hotteste” nummer Lington overhovedet har indspillet. Til gengæld indspillede han det så tre gange på Edison Bell!	Edison Bell Winner D-N 3133

Scan: Peder Hansen

1932.05/06	CK159-1	Rytme	Ikke udsendt
1932.05/06	CK159-2	**Rytme** Refr. Niels Baunsgaard (= Thyge Thygesen) Musik: Dan Folke – Tekst: Børge & Arvid Müller & Dan Folke Arr. Vilfred Kjær med Otto Lington og hans Lingtonians Fra filmen "Tretten Aar" Udsendt sept. 1932. Kendt med stamper E og F	Edison Bell Radio R-NS 1031

Selve indspilningen foregik knapt så glamourøst - fra Nordisk Film 1932

1932.05/06. CK160-1 **Saa ruller jeg med dig** Edison Bell Radio R-NS 1014
Refr. Niels Baunsgaard (= Thyge Thygesen)
Musik: Kai Normann Andersen - Tekst: Mogens Dam
fra Apollo-revyen 1932
med Otto Lington og hans Lingtonians
Udsendt juni 1932. Kendt med stamper A og B

1932.05/06. CK4028-1 Sker det engang, skal det ske i en Sang — Ikke udsendt

1932.05/06. CK4028-2 **Sker det engang, skal det ske i en Sang** — Edison Bell Winner D-N 3132
Refr. Niels Baunsgaard (= Thyge Thygesen)
Musik: Robert A. King –
Tekst: Børge Müller & Ludvig Brandstrup
fra Co-optimisternes Sommerrevy 1932
Otto Lington og hans Lingtonians
Udsendt aug. 1932. Kendt med stamper E

1932.05/06. CK161-1 **Det var engang en Vals** — Edison Bell Radio R-NS 1018
Refr. Niels Baunsgaard (= Thyge Thygesen)
Musik: Franz Lehár – Tekst: Paul Anker Arr.: Dostal
fra Film-Operetten "Der var engang en Vals”
med Otto Lington og hans Lingtonians
Udsendt juni 1932. Kendt med stamper A og B

1932.05/06. CK162-1 Der findes Eventyr — Ikke udsendt

1932.05/06. CK162-2 **Der findes Eventyr** — Edison Bell Radio R-NS 1018
Refr. Niels Baunsgaard (= Thyge Thygesen)
Musik: Franz Lehár – Tekst: Paul Anker - Arr.: Dostal
fra Film-Operetten "Der var engang en Vals"
med Otto Lington og hans Lingtonians
Udsendt juni 1932. Kendt med stamper E og F

1932.05/06. CK163-1 Bedstefars Vals — Ikke udsendt

1932.05/06. CK163-2 **Bedstefars Vals** — Edison Bell Radio R-NS 1028

Refr. Niels Baunsgaard (= Thyge Thygesen)
Musik: Tom Andy – Tekst: Arvid Müller & Tom Andy
med Otto Lington og hans Lingtonians
Udsendt aug. 1932. Kendt med stamper F, G og H

1932.05/06. CK164-1 Dronningevisen — Ikke udsendt

1932.05/06. CK164-2 **Dronningevisen** — Edison Bell Radio R-NS 1013

Refr. Niels Baunsgaard (= Thyge Thygesen)
Musik: Carlo Thomsen - Tekst: Fl. Geill & Osvald Helmuth
fra "Over Stalden"-Revyen 1932
med Otto Lington og hans Lingtonians
Udsendt juni 1932. Kendt med stamper E

1932.05/06.	CK165-1	**Tag og kys det hele fra mig**	Edison Bell Radio R-NS 1017
	CK165-2	**Tag og kys det hele fra mig**	Edison Bell Radio R-NS 1017

Refr. Niels Baunsgaard (= Thyge Thygesen)
Musik: Leonard (= Bernhard Christensen)
Tekst: Poul Henningsen
fra P.H. -Revyen 1932
med Otto Lington og hans Lingtonians
Udsendt juni 1932. Kendt med stamper A og E
Et af de få kendte eksempler på at to forskellige takes er udsendt.

Tv: Take 1 – stamper A – Th: Take 2 – stamper E
Scan th: Jan Mikkelsen

1932.05/06.	CK166-1	En Time med Dig!	Ikke udsendt
1932.05/06.	CK166-2	**En Time med Dig!**	Edison Bell Radio R-NS 1015

Refr. Niels Baunsgaard (= Thyge Thygesen)
Musik: Richard A. Whiting – Tekst: Paul Anker
Fra filmen "En Time med Dig"
med Otto Lington og hans Lingtonians
Udsendt juni 1932. Kendt med stamper E

1932.05/06. CK167-1 **Vil du være min Kæreste?** Edison Bell Radio R-NS 1014
Refr. Ellen Jansø og Niels Baunsgaard (=Thyge Thygesen)
Musik: Kai Normann Andersen - Tekst: Mogens Dam
fra Apollo-revyen 1932
med Otto Lington og hans Lingtonians
Udsendt juni 1932. Kendt med stamper A og D

Ellen Jansø

1932.05/06.. CK168-1 Sig de Ord, du veed Ikke udsendt
1932.05/06.. CK168-2 **Sig de Ord, du veed** Edison Bell Radio R-NS 1017
Refr. Niels Baunsgaard (= Thyge Thygesen)
Musik: Jean Lenoir (= Jean Neuburger)
Tekst: Poul Henningsen
fra P.H. -Revyen 1932
med Otto Lington og hans Lingtonians
Udsendt juni 1932. Kendt med stamper E og F

1932.05/06.. CK169-1 **Dag efter Dag** Edison Bell Radio R-NS 1015
Refr. Niels Baunsgaard (= Thyge Thygesen)
Musik: Oscar Strauss – Tekst: Paul Anker
Fra filmen "En Time med Dig"
med Otto Lington og hans Lingtonians
Udsendt juni 1932. Kendt med stamper A

1932.05/06. CK170-1 **Timevis – Dagevis** Edison Bell Radio R-NS 1012
Refr. Niels Baunsgaard (= Thyge Thygesen)
Musik: S. Samek – Tekst: John Ahl-Nielsen
Fra filmen "Frækhed belønnes"
med Otto Lington og hans Lingtonians
Udsendt juni 1932. Kendt med stamper A

1932.05/06.	CK171-1	**Det gør ingen Ting!**	Edison Bell Radio R-NS 1012

Refr. Niels Baunsgaard (= Thyge Thygesen)
Musik: S. Samek – Tekst: John Ahl-Nielsen
Fra filmen "Frækhed belønnes"
med Otto Lington og hans Lingtonians
Udsendt juni 1932. Kendt med stamper A og B

1932.05/06.	CK178-1	Hawaiimaanen	Ikke udsendt
1932.05/06.	CK178-2	**Hawaiimaanen**	Edison Bell Radio R-NS 1010

Refr. Sophie Finn Hoffmann, Kiss Gregers, Astrid Neumann
Musik: Ted Wolff, Bill Simmons, Winifred May
Tekst: Paul Anker
fra filmen "Alle veje fører til Kærlighed"
med Otto Lington og hans Lingtonians
Udsendt juni 1932. Kendt med stamper E

Med Hawaii-guitar solo!

1932.05/06.	CK179-1	For dig vil jeg smile	Ikke udsendt
1932.05/06.	CK179-2	**For dig vil jeg smile**	Edison Bell Radio R-NS 1010

Refr. Sophie Finn Hoffmann, Kiss Gregers, Astrid Neumann
Musik: Kai Normann Andersen – Tekst: Børge & Arvid Müller
fra filmen "Alle veje fører til Kærlighed"
med Otto Lington og hans Lingtonians
Udsendt juni 1932. Kendt med stamper E

1932.05/06.	CK182-1	**Dimmelimmelej - Polka**	Edison Bell Radio R-NS 1011

Refr. Niels Bausnsgaard (= Thyge Thygesen)
Musik: Strauss - Tekst: ?
Arr.: Bierring-Petersen
Fra operetten "Foraar i Wien"
med Salon Orkester (= Otto Lington og hans Lingtonians?)
Formentlig er det Leonard Gyldmarks Orkester
Kendt med stamper A og B
Koblet med:

1932.01.	(CK133-2)	Jomfru vil De med i Skoven?

Sang: Paul Hansen
Musik: L. Chr. Kragelund – Tekst: W. Rantzau
Leonard Gyldmarks Orkester - Kendt med stamper E og F

1932.05/06. CK183-1 **Hvis du var Lilian Harvey** (og jeg var Willy Fritsch) Edison Bell Radio R-NS 1013
Refr. Ellen Jansø og Stig Lommer
Musik og Tekst: Dan Folke
fra "Hyttefadets"Revy
med Otto Lington og hans Lingtonians
Udsendt juni 1932. Kendt med stamper A og B

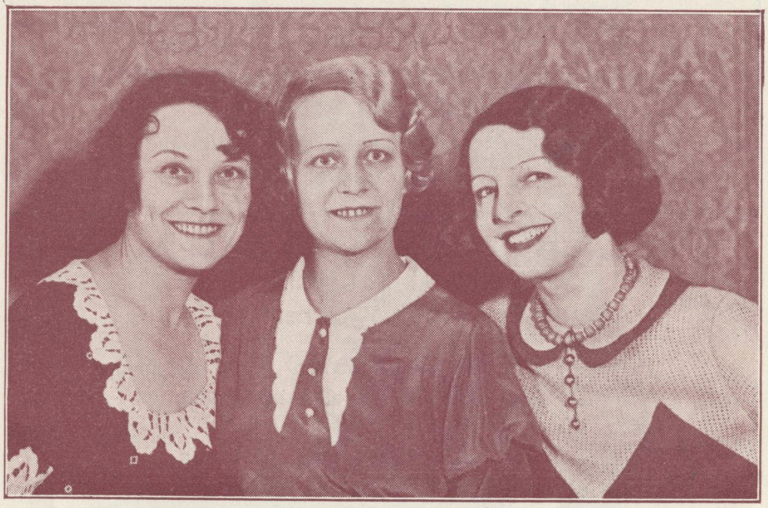

Astrid Neumann, S. Finn Hoffmann, Kiss Gregers.

Asrtrid Neumann, Sophie Finn Hoffmann, Kiss Gregers

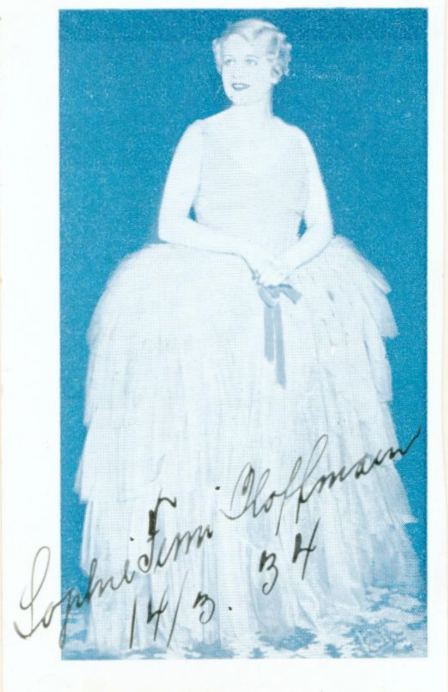

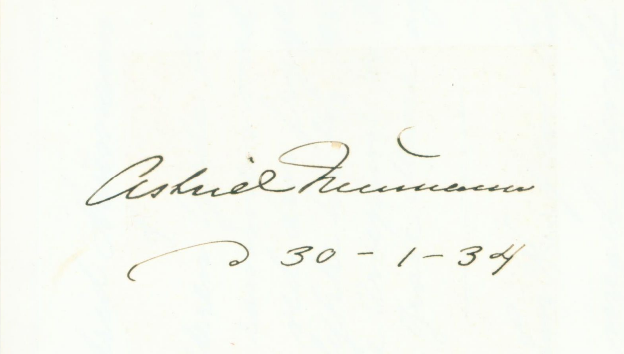

Sophie Finn Hoffmann og Astrid Neumann

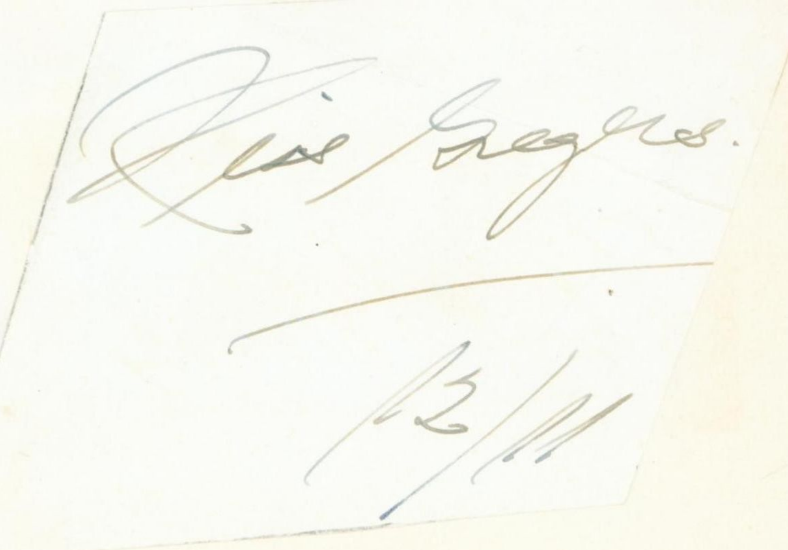

Kiss Gregers

1932.05/06. CK4029-1 Højt at flyve - dybt at falde — Ikke udsendt
1932.05/06. CK4029-2 **Højt at flyve - dybt at falde** — Edison Bell Winner D-N 3134
Refr. Ellen Jansø og Stig Lommer
Musik og Tekst: Dan Folke
Fra filmen "Tretten Aar"
med Otto Lington og hans Lingtonians
Udsendt sept. 1932. Kendt med stamper E

Scan: Peder Hansen

1932.05/06. CK184-1 Højt at flyve - dybt at falde — Ikke udsendt
1932.05/06. CK184-2 **Højt at flyve - dybt at falde** — Edison Bell Radio R-NS 1032
Refr. Ellen Jansø og Stig Lommer
Musik og Tekst: Dan Folke
Fra filmen "Tretten Aar"
med Otto Lington og hans Lingtonians
Udsendt sept. 1932. Kendt med stamper E og F

1932.05/06.	CK185-1	This is the Missus	Ikke udsendt
1932.05/06.	CK185-2	**This is the Missus** Musik og Tekst: Lew Brown & Ray Henderson Arr.: Vilfred Kjær Otto Lington og hans Lingtonians Udsendt aug.. 1932. Kendt med stamper E Også som prøveplade i Nationaldiskoteket.	Edison Bell Radio R NS 1029

1932.05/06.	CK4030-1	Skrivemaskinen	Ikke udsendt
1932.05/06.	CK4030-2	**Skrivemaskinen** Musik : Dan Folke – arr. Vilfred Kjær Fra filmen "Tretten Aar" med Otto Lington og hans Lingtonians Udsendt sept. 1932. Kendt med stamper E og F	Edison Bell Winner D-N 3134

Stamper E
Scan: Peder Hansen

1932.05/06. CK186-1 Skrivemaskinen — Ikke udsendt

1932.05/06. CK186-2 **Skrivemaskinen** — Edison Bell Radio R-NS 1032

Musik: Dan Folke – Arr. Vilfred Kjær
Fra filmen "Tretten Aar"
med Otto Lington og hans Lingtonians
Udsendt sept. 1932. Kendt med stamper E og F

1932.05/06. CK187-1 Gloria — Ikke udsendt

1932.05/06. CK187-2 **Gloria** — Edison Bell Radio R NS 1029; Teco 17623

Musik: F. Hager – J. Ring
Marimba solo: Albert Rasmussen
Otto Lington og hans Lingtonians
Teco: med Danseorkester (= Otto Lington and his Lingtonians)
Udsendt aug. 1932. Kendt med stamper E
Svensk udgivelse nov. 1932

Tysk copyright sticker.

1932.05/06. CK188-1 Jeg skænker, Dem mit lille Hjerte Ikke udsendt
1932.05/06. CK188-2 **Jeg skænker, Dem mit lille Hjerte** Edison Bell Radio R-NS 1028
Refr. Ejner Jensen
Musik: Harald Mortensen – Tekst: Anker Hansen
med Otto Lington og hans Lingtonians
Udsendt aug. 1932. Kendt med stamper E og F

1932.05/06. CK189-1 Naar du gaar fra mig, saa maa jeg græde Ikke udsendt
1932.05/06. CK189-2 **Naar du gaar fra mig, saa maa jeg græde** Edison Bell Radio R-NS 1021
Refr. Ejner Jensen
Musik: Ralph Benatzky – Tekst: Børge Müller
med Otto Lington og hans Lingtonians
fra Betty Nansen Teatrets "Du og jeg"
Udsendt i juni 1932. Kendt med stamper F

1932.05/06	CK190-1	Det var i Juni	Ikke udsendt
1932.05/06	CK190-2	**Det var i Juni** Refr. Ejner Jensen Musik: Ejler Krahn – Tekst: Carl Viggo Meincke med: Otto Lington og hans Lingtonians Udsendt i juni 1932. Kendt med stamper E og G	Edison Bell Radio R-NS 1020

OTTO LINGTON OG HANS LINGTONIANS:

<u>Optaget i København i Borgernes Hus primo september 1932.</u>
Formentlig samme band. Plus Olof Carlson, sang – Paula Illemann, sang – Alexander Larsen, sang – Formentlig er det harmonikaduoen Gellin & Borgstrøm, som medvirker på en del af optagelserne.

1932.09.	CK4031-1	Vi ses igen	Ikke udsendt
1932.09.	CK4031-2	Vi ses igen	Ikke udsendt
1932.09.	CK4031-3	**Vi ses igen** Refr. Niels Baunsgaard (= Thyge Thygesen) Musik: Hoffman, Nelson, Goodhart, Ager Tekst.: Mogens Dam Fra "De to Slips" Otto Lington og hans Lingtonians Udsendt nov. 1932. Kendt med stamper J	Edison Bell Winner D-N 3188

Scan: Peder Hansen

1932.09.	CK193-1	Vi ses igen	Ikke udsendt
1932.09.	CK193-2	Vi ses igen	Ikke udsendt
1932.09.	CK193-3	**Vi ses igen** Refr. Niels Baunsgaard (= Thyge Thygesen) Musik: Hoffman, Nelson, Goodhart, Ager – Tekst: Mogens Dam Fra ”De to Slips” med Otto Lington og hans Lingtonians Udsendt okt. 1932. Kendt med stamper J	Edison Bell Radio R-NS 1049

1932.09.	CK194-1	Mit Paradis	Ikke udsendt
1932.09.	CK194-2	Mit Paradis	Ikke udsendt
1932.09.	CK194-3	**Mit Paradis** Refr. Niels Baunsgaard (=Thyge Thygesen) Musik: P. v. Steeden, H. & J. Clarkson Tekst: Aage Gilbjerg (= Aage Steffensen) med Otto Lington og hans Lingtonians Udsendt nov. 1932. Kendt med stamper J	Edison Bell Radio R-NS 1055

1932.09.	CK4032-1	Laughing baby	Ikke udsendt
1932.09.	CK4032-2	**Laughing baby** Musik: Eric Plessow Marimba solo: Albert Rasmussen med Otto Lington og hans Lingtonians Udsendt nov. 1932. Kendt med stamper E	Edison Bell Winner D-N 3189

1932.09.	CK195-1	Laughing baby	Ikke udsendt
1932.09.	CK195-2	Laughing baby	Ikke udsendt
1932.09.	CK195-3	**Laughing baby** Refr. Ejner Jensen Musik og Tekst: Eric Plessow Otto Lington og hans Lingtonians Teco: med Danseorkester (= Otto Lington and his Lingtonians) Udsendt nov. 1932. Kendt med stamper J	Edison Bell Radio R-NS 1058 Teco 17622

Scan: Peder Hansen

1932.09.	CK196-1	**Hvorfor dog græde**	Edison Bell Radio R-NS 1050
		Refr. Niels Baunsgaard (= Thyge Thygesen)	
		Musik: Fr. W. Rust – Tekst: Børge & Arvid Müller	
		med Otto Lington og hans Lingtonians	
		Udsendt okt. 1932. Kendt med stamper A	

1932.09.	CK197-1	Giv mig den Rose	Ikke udsendt
1932.09.	CK197-2	**Giv mig den Rose**	Edison Bell Radio R-NS 1051
		Refr. Niels Baunsgaard (= Thyge Thygesen)	
		Musik og Tekst: Henry Carlsen	
		fra "Bag de røde Porte"	
		med Otto Lington og hans Lingtonians	
		Udsendt i nov. 1932. Kendt med stamper E	

1932.09.	CK198-1	Lille Elisabeth	Ikke udsendt
1932.09.	CK198-2	**Lille Elisabeth**	Edison Bell Radio R-NS 1059
		Refr. Niels Baunsgaard (= Thyge Thygesen)	Teco 17620
		Musik: Willy Rosen – Tekst: Børge & Arvid Müller	
		med Otto Lington og hans Lingtonians	
		På Teco som "Dansorkester"	
		Udsendt okt. 1932. Kendt med stamper E	

1932.09.	CK4033-1	Op i Toppen	Ikke udsendt
1932.09.	CK4033-2	**Op i Toppen**	Edison Bell Winner D-N 3190
		Refr. Stig Lommer med kor	
		Musik: Ejler Krahn – Tekst: Carl Viggo Meincke	
		Fra filmen "Han, Hun og Hamlet"	
		Otto Lington og hans Lingtonians	
		Udsendt nov. 1932. Kendt med stamper E	

1932.09.	CK199-1	Op i Toppen	Ikke udsendt
1932.09.	CK199-2	**Op i Toppen** Refr. Stig Lommer Musik: Ejler Krahn – Tekst: Carl Viggo Meincke fra filmen "Han, Hun og Hamlet" med Otto Lington og hans Lingtonians Udsendt nov. 1932. Kendt med stamper E	Edison Bell Radio R-NS 1056

Scan: Peder Hansen

1932.09.	CK200-1	Dengang jeg drog	Ikke udsendt
1932.09.	CK200-2	**Dengang jeg drog** Refr. Stig Lommer Musik: Harald Mortensen – Tekst: Anker Hansen med Otto Lington og hans Lingtonians Udsendt okt. 1932. Kendt med stamper E	Edison Bell Radio R-NS 1050

1932.09.	CK4034-1	**Min Mor** Refr. Ejner Jensen Musik: W. Donaldson – Tekst: Paul Anker Nydelig pianosolo af Vilfred Kjær med Otto Lington og hans Lingtonians Udsendt nov. 1932. Kendt med stamper A	Edison Bell Winner D-N 3189

1932.09.	CK4035-1	Hvorfor? - Warum?	Ikke udsendt
1932.09.	CK4035-2	**Hvorfor? - Warum?** Refr. Ejner Jensen Musik: P. Lesso-Valerio - Tekst: Paul Anker med Otto Lington og hans Lingtonians Udsendt nov. 1932. Kendt med stamper E	Edison Bell Winner D-N 3191

1932.09. CK201-1 **Hvorfor? - Warum?** Edison Bell Radio R-NS 1058
Refr. Ejner Jensen
Musik: P. Lesso-Valerio – Tekst: Paul Anker
Otto Lington og hans Lingtonians
Udsendt nov. 1932. Kendt med stamper A

Scan: Peder Hansen

1932.09. CK4036-1 Ikke Kærlighed Ikke udsendt
1932.09. CK4036-2 **Ikke Kærlighed** Edison Bell Winner D-N 3191
Refr. Ejner Jensen
Musik: Fred Markush – Tekst: Paul Anker
med Otto Lington og hans Lingtonians
Udsendt nov. 1932. Kendt med stamper F

1932.09.	CK202-1	To lykkelige Øjne	Ikke udsendt
1932.09.	CK202-2	**To lykkelige Øjne** Refr. Ejner Jensen Musik: Fred Raymond – Tekst: Mogens Dam med Otto Lington og hans Lingtonians Udsendt nov. 1932. Kendt med stamper E	Edison Bell Radio R-NS 1059

1932.09.	CK4037-1	**Atten Aar** (Bind saa de blegrøde Dansesko) Sang: Alexander Larsen Musik: Niels Clemmensen – Tekst: Hans Hartvig Seedorf Pedersen med Otto Lington og hans Lingtonians Fra filmen "Paustians Uhr" Udsendt nov. 1932. Kendt med stamper A	Edison Bell Winner D-N 3192

1932.09.	CK208-1	**Atten Aar** (Bind saa de blegrøde Dansesko) Refr. Alexander Larsen Musik: Niels Clemmensen – Tekst: Hans Hartvig Seedorf Pedersen med Otto Lington og hans Lingtonians Fra filmen "Paustians Uhr" Udsendt nov. 1932. Kendt med stamper A	Edison Bell Radio R-NS 1061

1932.09.	CK209-1	**Alle Fugle fløjter**	Edison Bell Radio R-NS 1053
		Refr. Alexander Larsen	
		Musik: Victor Cornelius - Tekst: Carl Viggo Meincke	
		Arr.: Reesen	
		med Otto Lington og hans Lingtonians	
		Fra filmen "Han, Hun og Hamlet"	
		Udsendt nov. 1932. Kendt med stamper A	

1932.09.	CK4038-1	Rytme	Ikke udsendt
1932.09.	CK4038-2	**Rytme**	Edison Bell Winner D-N 3193
		Refr. scat-sang af Olof Carlsson	
		Musik: Dan Folke - Arr. Vilfred Kjær	
		med Otto Lington og hans Lingtonians	
		Udsendt sep./okt. 1932. Kendt med stamper E	

Scan: Peder Hansen

1932.09.	CK4039-1	**I Medvind og Modvind** Refr. Niels Baunsgaard (= Thyge Thygesen) Musik: Chr. Thomsen – Tekst: Aage Herman Otto Lington og hans Lingtonians Fra filmen "Han, Hun og Hamlet" Udsendt nov. 1932. Kendt med stamper A	Edison Bell Winner D-N 3190

1932.09.	CK210-1	I Medvind og Modvind	Ikke udsendt
1932.09.	CK210-2	**I Medvind og Modvind** Refr. Niels Baunsgaard (= Thyge Thygesen) Musik: Chr. Thomsen – Tekst: Aage Herman med Otto Lington og hans Lingtonians Fra filmen "Han, Hun og Hamlet" Udsendt nov. 1932. Kendt med stamper E	Edison Bell Radio R-NS 1053

1932.09. CK211-1 **Hvis du vil vær' min Kone** — Edison Bell Radio R-NS 1056

Refr. Niels Baunsgaard (= Thyge Thygesen)
Musik: Harald Mortensen – Tekst: Anker Hansen
med Otto Lington og hans Lingtonians
Udsendt nov. 1932. Kendt med stamper A

Scan: Peder Hansen

1932.09. CK4040-1 Hvorfor, hvorfor saa alene — Ikke udsendt

1932.09. CK4040-2 **Hvorfor, hvorfor saa alene** — Edison Bell Winner D-N 3194

Refr. Ellen Jansø og Niels Baunsgaard (Thyge Thygesen)
Musik: Kai Normann Andersen & Dan Folke
Tekst: Børge & Arvid Müller & Dan Folke
med Otto Lington og hans Lingtonians
Fra filmen "Odds 777"
Udsendt nov. 1932. Kendt med stamper E

1932.09. CK212-1 **Hvorfor, hvorfor saa alene** Edison Bell Radio R-NS 1066

Refr. Ellen Jansø og Niels Baunsgaard (= Thyge Thygesen)
Musik: Kai Normann-Andersen & Dan Folke
Tekst: Børge & Arvid Müller Dan Folke
Fra filmen "Odds 777"
med Otto Lington og hans Lingtonians
Udsendt nov. 1932. Kendt med stamper A

1932.09. CK213-1 To Hjerters Slag Ikke udsendt

1932.09. CK213-2 **To Hjerters Slag** Edison Bell Radio R-NS 1062

Refr. Niels Baunsgaard (= Thyge Thygesen)
Musik.: W. Schrøder – Tekst: Otto Schrayh
med Otto Lington og hans Lingtonians
Udsendt dec. 1932. Kendt med stamper E

1932.09	CK214-2	Kærlighed, Kærlighed	Ikke udsendt
1932.09	CK214-2	**Kærlighed, Kærlighed** Refr. Ellen Jansø Musik: Erik Tuxen & Leo Mathisen – Tekst: Mogens Dam – Arr. Otto Schrayh fra "De to Slips" Otto Lington og hans Lingtonians Udsendt nov. 1932. Kendt med stamper E	Edison Bell Radio R-NS 1054

Scan: Erik Høst

1932.09.	CK4041-1	**Drømmer man om den -** Refr. Paula Illemann Musik: Kai Normann Andersen & Dan Folke Tekst: Børge & Arvid Müller, Dan Folke Fra filmen "Odds 777" med Otto Lington og hans Lingtonians Udsendt nov. 1932. Kendt med stamper A	Edison Bell Winner D-N 3194
1932.09.	CK215-1	Drømmer man om den	Ikke udsendt
1932.09.	CK215-2	**Drømmer man om den** Refr. Paula Illemann Musik: Kai Normann-Andersen & Dan Folke Tekst: Børge & Arvid Müller, Dan Folke Fra filmen "Odds 777" med Otto Lington og hans Lingtonians Udsendt nov. 1932. Kendt med stamper E	Edison Bell Radio R-NS 1066

1932.09.	CK4042-1	**Glemmer du?** Refr. Paula Illemann Musik: Kai Normann Andersen, Dan Folke Tekst: Børge og Arvid Müller, Dan Folke Fra filmen "Odds 777" med Otto Lington og hans Lingtonians Udsendt nov. 1932. Kendt med stamper A	Edison Bell Winner D-N 3195

1932.09.	CK216-1	Glemmer du?	Ikke udsendt
1932.09.	CK216-2	**Glemmer du?** Refr. Paula Illemann Musik: Kai Normann-Andersen & Dan Folke Tekst: Børge & Arvid Müller, Dan Folke Fra filmen "Odds 777" med Otto Lington og hans Lingtonians Udsendt nov. 1932. Kendt med stamper E	Edison Bell Radio R-NS 1065

1932.09.	CK4043-1	Uhrets Sang	Ikke udsendt
1932.09.	CK4043-2	**Uhrets Sang** Refr. Paula Illemann Musik: Niels Clemmensen – Tekst: Hans Hartvig Seedorf Pedersen Fra filmen "Paustians Uhr" med Otto Lington og hans Lingtonians Udsendt nov. 1932. Kendt med stamper E	Edison Bell Winner D-N 3192

1932.09.	CK217-1	**Uhrets Sang** Refr. Paula Illemann Musik: N. Clemmensen – Tekst: Hans Hartvig Seedorff Pedersen Fra filmen "Paustians Uhr" med Otto Lington og hans Lingtonians Udsendt nov. 1932. Kendt med stamper A	Edison Bell Radio R-NS 1061
1932.09.	CK4044-1	**Oh Monah!** Refr. Stig Lommer – orkestret synger kor Musik: Ted Weems, "Country" Washburn Tekst og arr.: Aage Steffensen Otto Lington og hans Lingtonians Udsendt nov. 1932. Kendt med stamper A	Edison Bell Winner D-N 3188

Scan: Peder Hansen

1932.09.	CK218-1	Oh Monah!	Ikke udsendt
1932.09.	CK218-2	**Oh Monah!** Refr. Stig Lommer – orkestret synger kor Musik: T. Weems, "Country" Washburn Tekst og arr.: Aage Steffensen med Otto Lington og hans Lingtonians Udsendt nov. 1932. Kendt med stamper E	Edison Bell Radio R-NS 1055

Scan: Peder Hansen

1932.09.	CK4045-1	**Kuk-kuk-Valsen** Refr. Stig Lommer Musik: J.E. Jonasson - Tekst: Aage Steffensen Fra filmen "Odds 777" med Otto Lington og hans Lingtonians Udsendt nov. 1932. Kendt med stamper A	Edison Bell Winner D-N 3196

1932.09.	CK219-1	Kuk-kuk-Valsen	Ikke udsendt
1932.09.	CK219-2	**Kuk-kuk-Valsen** Refr. Stig Lommer Musik: J.E. Jonasson – Tekst: Aage Steffensen med Otto Lington og hans Lingtonians Udsendt nov. 1932. Kendt med stamper E	Edison Bell Radio R-NS 1067

1932.09.	CK4046-1	Gaa med i Lunden	Ikke udsendt
1932.09.	CK4046-2	**Gaa med i Lunden** Refr. Elga Olga Svendsen Musik: Kai Normann Andersen, Dan Folke Tekst: Børge og Arvid Müller, Dan Folke Fra filmen "Odds 777" med Otto Lington og hans Lingtonians Udsendt nov. 1932. Kendt med stamper E	Edison Bell Winner D-N 3195

1932.09. CK220-1 **Gaa med i Lunden** Edison Bell Radio R-NS 1065

Refr. Elga Olga Svendsen
Musik: Kai Normann-Andersen & Dan Folke
Tekst: Børge & Arvid Müller, Dan Folke
Fra filmen "Odds 777"
med Otto Lington og hans Lingtonians
Udsendt nov. 1932. Kendt med stamper A

1932.09. CK4047-1 **Fy, fy Frederikke** Edison Bell Winner D-N 3196

Refr. Elga Olga Svendsen
Musik: Kai Normann Andersen & Dan Folke
Tekst: Børge & Arvid Müller, Dan Folke
Fra filmen "Odds 777"
med Otto Lington og hans Lingtonians
Udsendt nov. 1932. Kendt med stamper A

1932.09.	CK221-1	**Fy, fy Frederikke** Refr. Elga Olga Svendsen Musik: Kai Normann Andersen, Dan Folke Tekst: Børge & Arvid Müller, Dan Folke fra filmen "Odds 777" med Otto Lington og hans Lingtonians Udsendt nov. 1932. Kendt med stamper A	Edison Bell Radio R-NS 1067

1932.09.	CK222-1	I det fri Amerika	Ikke udsendt
1932.09.	CK222-2	**I det fri Amerika** Refr. Elga Olga Svendsen Musik: Erik Tuxen & Leo Mathisen – Tekst: Mogens Dam fra "De to Slips" Otto Lington og hans Lingtonians Udsendt nov. 1932. Kendt med stamper E	Edison Bell Radio R-NS 1054

1932.09.	CK4048-1	Lullaby of the leaves	Ikke udsendt
1932.09.	CK4048-2	**Lullaby of the leaves** Musik: Bernise Petkere – Tekst: Joe Young (her dog uden sang) med Otto Lington og hans Lingtonians Udsendt okt. 1932. Kendt med stamper E	Edison Bell Winner D-N 3193

1932.09.	CK223-1	Ovenover Skyerne	Ikke udsendt
1932.09.	CK223-2	**Ovenover Skyerne** Refr. Niels Baunsgaard (= Thyge Thygesen) Musik: Vivian Ellis – Tekst: Holger Bech fra ”Mister Cinders” med Otto Lington og hans Lingtonians Udsendt i nov. 1932 - Kendt med stamper E	Edison Bell Radio R NS 1063

Engelsk copyright sticker.

1932.09.	CK224-1	I Dansens Glæde kan Hjertet græde!	Ikke udsendt
1932.09.	CK224-2	**I Dansens Glæde kan Hjertet græde!** Refr. Niels Baunsgaard (= Thyge Thygesen) Musik: Sven Gyldmark – Tekst: Alfred Kjerulf med Otto Lington og hans Lingtonians Udsendt i nov. 1932 - Kendt med stamper E	Edison Bell Radio R-NS 1051

1932.09.	CK225-1	Jeg skal kun ha' én	Ikke udsendt
1932.09.	CK225-2	**Jeg skal kun ha' én** Refr. Niels Baunsgaard (= Thyge Thygesen) Musik: R. Myers – Tekst: H. Bech fra ”Mister Cinders”. Arr. H. Bech med Otto Lington og hans Lingtonians Udsendt i nov. 1932 - Kendt med stamper E	Edison Bell Radio R NS 1063

1932.09.	CK227-1	**Et Slips, en Hat**	Edison Bell Radio R-NS 1049
		Refr. Niels Baunsgaard (= Thyge Thygesen)	
		Musik: Chr. Arhoff (?)	
		Tekst: Mogens Dam	
		fra "De to Slips" (Scenedebut for en 12 årig Buster Larsen!)	
		med Otto Lington og hans Lingtonians	
		Udsendt okt. 1932. Kendt med stamper A	

1932.09.	CK228-1	Plenty off center	Ikke udsendt
1932.09.	CK228-2	**Plenty off center**	Edison Bell Radio R-NS 1062
		Trompet solo: Oluf Carlsson	
		Musik: "Red" Nichols	
		Akk.: Vilfred Kjær, piano – Albert Rasmussen, trommer	
		Lington medvirker ikke	
		Udsendt dec. 1932. Kendt med stamper E	

1932.09.	CK231-1	Örkensången	Ikke udsendt
1932.09.	CK231-2	Örkensången	Ikke udsendt
1932.09.	CK231-3	**Örkensången**	Teco 17625
		Refr. Gunnar Näslund	
		Musik: N. Brodszky – Tekst: Karl Berg	
		fra Operetten "Desert Song"	
		Optaget i Borgernes Hus i Kbh. – Svensk udgivelse nov. 1932	
		Teco: Orkester (= Otto Lington og hans Lingtonians)	
		fra filmen "Ungerskt blod"	
		Kendt med stamper J	

1932.09.	CK232-1	Kyssen, du ger mig	Ikke udsendt
1932.09.	CK232-2	**Kyssen, du ger mig**	Edison Bell Radio R-NS 1068
		Refr. Gunnar Näslund	Teco 17625
		Musik: N. Brodszky – Tekst: Karl Berg	
		Fra filmen "Ungarske Nætter"	
		med Otto Lington og hans Lingtonians	
		Optaget i Borgernes Hus i Kbh. – Svensk udgivelse nov. 1932	
		Teco: Dansorkester (= Otto Lington og hans Lingtonians)	
		Kendt med stamper E	

Scan: Peder Hansen

1932.09.	CK 233	**För dig vill jag sjunga mina sånger**	Teco 17622
		Refr. Gunnar Näslund	
		Musik og Tekst: ?	
		med Dansorkester (= Otto Lington and his Lingtonians)	
		Optaget i Borgernes Hus i Kbh. – Svensk udgivelse nov. 1932	
		Take og stamper ikke kendte.	

1932.09.	CK234-1	**Så skön som en saga**	Edison Bell Radio R-NS 1068
1932.09.	CK234-1	**Så skön som en saga**	Teco 17624
1932.09.	CK234-2	**Så skön som en saga**	Edison Bell Radio R-NS 1068
		Refr. Gunnar Näslund	
		Musik: N. Brodszky – Tekst: Karl Berg	
		med Otto Lington og hans Lingtonians	
		Fra filmen "Ungarske Nætter"	
		Optaget i Borgernes Hus i Kbh. – Svensk udgivelse nov. 1932	
		Teco: med Danseorkester (= Otto Lington and his Lingtonians)	
		fra filmen ¨Ungerskt blod¨	
		Kendt med stamper A og E, hvilket betyder, at to takes er udgivet	
		Koblet med:	
1932.09.	(PK 338-1)	Cirkus	Teco 17624
		Refr. Gunnar Näslund	
		Musik: H. Paradis	
		med Orkester	
		Optaget i Paris – Svensk udgivelse nov. 1932.	
		Kendt med stamper B	

Take 2 – stamper E
Scan: Peder Hansen

1932.09.	CK 235-1	Tyresövalsen	Ikke udsendt
1932.09.	CK 235-2	**Tyresövalsen**	Teco 17621
		Refr. Gunnar Näslund	
		Musik og Tekst: E. Böckertz	
		med Danseorkester (= Otto Lington and his Lingtonians)	
		Optaget i Kbh. – Svensk udgivelse nov. 1932	
		Kendt med stamper E	
		koblet med:	
1932.09.	(PK 361-1)	Klockvalsen	Teco 17621
		Musik: M. Brunest	
		med Instrumentalorkester	
		Optaget i Paris – Svensk udgivelse nov. 1932	
		Kendt med stamper A	

1932.09.	CK236-1	Måne, en bleg liften fråga	Ikke udsendt
1932.09.	CK236-2	**Måne, en bleg liften fråga**	Teco 17620
		Sang: Gunnar Näslund	
		Musik: Frank Gordon – E. Bauman – Tekst: Orvar	
		med Otto Lington og Hans Lingtonians	
		fra filmen ”Halta Lena och vinögda Per”	
		Kendt med stamper E	

1932.09.	CK 237-1	Samoa	Ikke udsendt
1932.09.	CK 237-2	**Samoa**	Teco 17623
		Refr. Gunnar Näslund	
		Musik og Tekst: A. Kraft, J. Botvid	
		med Danseorkester (= Otto Lington and his Lingtonians)	
		Optaget i Borgernes Hus i Kbh. – Svensk udgivelse nov. 1932	
		Kendt med stamper E	

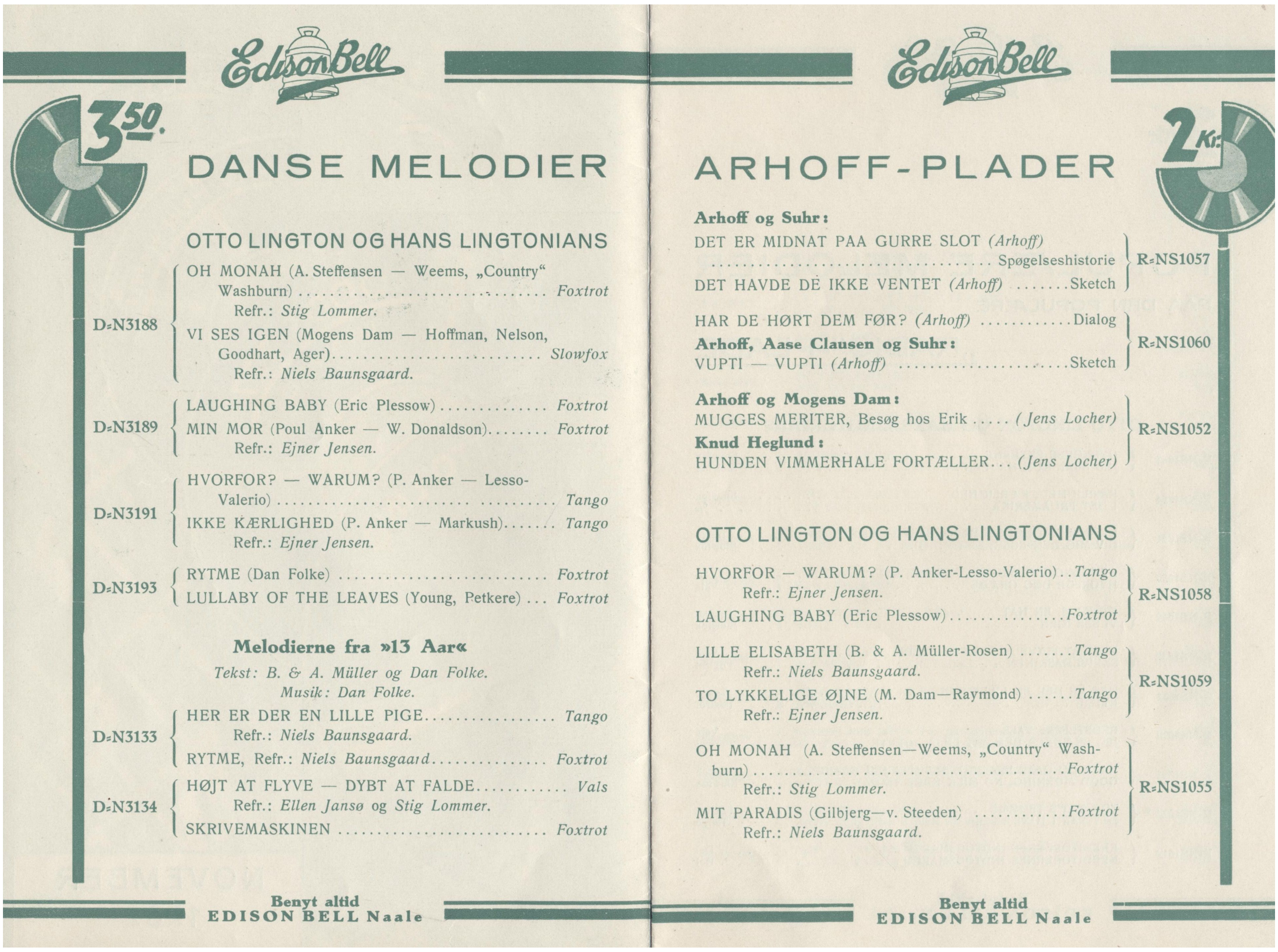
EdisonBell

3.50

DANSE MELODIER

OTTO LINGTON OG HANS LINGTONIANS

D=N3188
OH MONAH (A. Steffensen — Weems, „Country" Washburn) .... Foxtrot
Refr.: Stig Lommer.
VI SES IGEN (Mogens Dam — Hoffman, Nelson, Goodhart, Ager) .... Slowfox
Refr.: Niels Baunsgaard.

D=N3189
LAUGHING BABY (Eric Plessow) .... Foxtrot
MIN MOR (Poul Anker — W. Donaldson) .... Foxtrot
Refr.: Ejner Jensen.

D=N3191
HVORFOR? — WARUM? (P. Anker — Lesso-Valerio) .... Tango
IKKE KÆRLIGHED (P. Anker — Markush) .... Tango
Refr.: Ejner Jensen.

D=N3193
RYTME (Dan Folke) .... Foxtrot
LULLABY OF THE LEAVES (Young, Petkere) ... Foxtrot

Melodierne fra »13 Aar«

Tekst: B. & A. Müller og Dan Folke.
Musik: Dan Folke.

D=N3133
HER ER DER EN LILLE PIGE .... Tango
Refr.: Niels Baunsgaard.
RYTME, Refr.: Niels Baunsgaard .... Foxtrot

D=N3134
HØJT AT FLYVE — DYBT AT FALDE .... Vals
Refr.: Ellen Jansø og Stig Lommer.
SKRIVEMASKINEN .... Foxtrot

Benyt altid
EDISON BELL Naale

EdisonBell

2 Kr.

ARHOFF-PLADER

Arhoff og Suhr:
R=NS1057
DET ER MIDNAT PAA GURRE SLOT (Arhoff) .... Spøgelseshistorie
DET HAVDE DE IKKE VENTET (Arhoff) .... Sketch

R=NS1060
HAR DE HØRT DEM FØR? (Arhoff) .... Dialog
Arhoff, Aase Clausen og Suhr:
VUPTI — VUPTI (Arhoff) .... Sketch

R=NS1052
Arhoff og Mogens Dam:
MUGGES MERITER, Besøg hos Erik ..... (Jens Locher)
Knud Heglund:
HUNDEN VIMMERHALE FORTÆLLER... (Jens Locher)

OTTO LINGTON OG HANS LINGTONIANS

R=NS1058
HVORFOR — WARUM? (P. Anker-Lesso-Valerio) .. Tango
Refr.: Ejner Jensen.
LAUGHING BABY (Eric Plessow) .... Foxtrot

R=NS1059
LILLE ELISABETH (B. & A. Müller-Rosen) .... Tango
Refr.: Niels Baunsgaard.
TO LYKKELIGE ØJNE (M. Dam—Raymond) .... Tango
Refr.: Ejner Jensen.

R=NS1055
OH MONAH (A. Steffensen—Weems, „Country" Washburn) .... Foxtrot
Refr.: Stig Lommer.
MIT PARADIS (Gilbjerg—v. Steeden) .... Foxtrot
Refr.: Niels Baunsgaard.

Benyt altid
EDISON BELL Naale

Edison Bell kataloget fra november 1932, med mange Lington udgivelser

OTTO LINGTON MED EDISON BELL DANSEORKESTER:

Optaget i London formentlig medio december 1932 med et engelsk studieorkester med Otto Lington som dirigent og formetnlig som vokalist på alle optagelserne? Matricenumrene er fra den i England udgivne serie.

NB: Sideløbende med disse optagelser, begynder Otto Lington at indspille "anonymt" for Durium i England. Af hensyn til sammenhængen, er der et mindre brud på kronologien i diskografien her. Se Durium nedenfor.

1932.12.	90352-1	Gaa med - gaa med	Ikke udsendt
1932.12.	90352-2	Gaa med - gaa med	Ikke udsendt
1932.12.	90352-3	**Gaa med - gaa med**	Edison Bell Radio R-NS 1114
		Refr. Otto Lington?	
		Musik: Kai Normann Andersen – Tekst: Børge & Arvid Müller	
		Med en lille trompetsolo	
		Fra "Landmandsliv"	
		med Otto Lington med Edison Bell Danseorkester	
		Udsendt jan. 1933. Kendt med stamper J	

1932.12.	90353-1	Undskyld Hr! Maa jeg byde Dem et Kirsebær	Ikke udsendt
1932.12.	90353-2	Undskyld Hr! Maa jeg byde Dem et Kirsebær	Ikke udsendt
1932.12.	90353-3	**Undskyld Hr! Maa jeg byde Dem et Kirsebær**	Edison Bell Radio R-NS 1114
		Refr. Otto Lington?	
		Musik: Kai Normann Andersen – Tekst: Børge & Arvid Müller	
		Fra "Landmandsliv"	
		med Otto Lington med Edison Bell Danseorkester	
		Udsendt jan. 1933. Kendt med stamper J	

1932.12. 90354-1 Godmorgen – Godmorgen — Ikke udsendt

1932.12. 90354-2 **Godmorgen – Godmorgen** — Edison Bell Radio R-NS 1115

Refr. Otto Lington?
Musik: Kai Normann Andersen –
Tekst: Børge & Arvid Müller
Fra filmen "Nyhavn 17"
med Otto Lington med Edison Bell Danseorkester
Udsendt april 1933. Kendt med stamper F

1932.12. 14566-1 Godmorgen – Godmorgen — Ikke udsendt

1932.12. 14566-2 **Godmorgen – Godmorgen** — Edison Bell Winner D-N 3264

Refr. Otto Lington?
Musik: Kai Normann Andersen –
Tekst: Børge & Arvid Müller
Fra filmen "Nyhavn 17"
med Otto Lington med Edison Bell Danseorkester
Udsendt april 1933. Kendt med stamper E

Scan: Peder Hansen

1932.12. 14567-1 Hele Verden sidder to og to i Reden — Ikke udsendt
1932.12. 14567-2 **Hele Verden sidder to og to i Reden** — Edison Bell Winner D-N 3264

Refr. Otto Lington?
Musik: Kai Normann Andersen –
Tekst: Børge & Arvid Müller
Fra filmen "Nyhavn 17"
med Otto Lington med Edison Bell Danseorkester
Udsendt april 1933. Kendt med stamper F

1932.12. 90355-1 Hele Verden sidder to og to i Reden — Ikke udsendt
1932.12. 90355-2 **Hele Verden sidder to og to i Reden** — Edison Bell Radio R-NS 1115

Refr. Otto Lington?
Musik: Kai Normann Andersen –
Tekst: Børge & Arvid Müller
Fra filmen "Nyhavn 17"
med Otto Lington med Edison Bell Danseorkester
Udsendt april 1933. Kendt med stamper F

1932.12.	90356-1	Kronborg	Ikke udsendt
1932.12.	90356-2	**Kronborg** Refr. Otto Lington Musik: Laurits Howalt - Tekst: Axel Andreasen, fra filmen "Miss Danmark" med Otto Lington med Edison Bell Danseorkester Udsendt jan. 1933. Kendt med stamper E	Edison Bell Radio R-NS 1116

1932.12.	90357-1	Lykken for to	Ikke udsendt
1932.12.	90357-2	**Lykken for to** Refr. Otto Lington Musik: Laurits Howalt - Tekst: Axel Andreasen, fra filmen "Miss Danmark" med Otto Lington med Edison Bell Danseorkester Udsendt jan. 1933. Kendt med stamper E	Edison Bell Radio R-NS 1116

1932.12 90358-1 **God Aften** Edison Bell Radio R-NS 1117
Refr. Otto Lington
Musik: Tolchard Evans – Tekst: B. & A. Müller
med Otto Lington med Edison Bell Danseorkester
Udsendt feb. 1933. Kendt med stamper A

1932.12. 90359-1 **Bedstemors Vals** Edison Bell Radio R-NS 1118
Refr. Otto Lington
Musik og Tekst: Olfert Wiese
med Otto Lington med Edison Bell Danseorkester
Udsendt jan. 1933. Kendt med stamper A

1932.12.	90360-1	Oh sikke en niggerboy	Ikke udsendt
1932.12.	90360-2	**Oh sikke en niggerboy** Refr. Otto Lington Musik: Ejler Krahn - Tekst: B. & A. Müller med Otto Lington med Edison Bell Danseorkester Udsendt feb. 1933. Kendt med stamper E	Edison Bell Radio R-NS 1119

1932.12.	90362-1	Frøken skal vi spille Yo-Yo	Ikke udsendt
1932.12.	90362-2	**Frøken skal vi spille Yo-Yo** Refr. Otto Lington Musik og Tekst: Henry Carlsen fra filmen "Söderkåker" med Otto Lington med Edison Bell Danseorkester Udsendt feb. 1933. Kendt med stamper E	Edison Bell Radio R-NS 1120

1932.12.	27a T	Jeg kommer i Nat under Balkonen	Test plade
1932.12.	90363-1	Jeg kommer i Nat under Balkonen	Ikke udsendt
1932.12.	90363-2	**Jeg kommer i Nat under Balkonen** Refr. Otto Lington Musik: Sten Axelson - Tekst: Alfred Holck Otto Lington med Edison Bell Danseorkester Udsendt jan. 1933. Kendt med stamper E og F	Edison Bell Radio R NS 1121

1932.12.	90361-1	Mødes vi to i Nat?	Ikke udsendt
1932.12.	90361-2	**Mødes vi to i Nat**? Refr. Otto Lington Musik: Mischa Spoliansky - Tekst: John Ahl-Nielsen fra filmen "I Nat eller aldrig" med Otto Lington med Edison Bell Danseorkester Udsendt feb. 1933. Kendt med stamper E	Edison Bell Radio R-NS 1120

1932.12. 90364-1 I den lille Have i Pilealle — Ikke udsendt
1932.12. 90364-2 **I den lille Have i Pilealle** — Edison Bell Radio R-NS 1122
Refr. Otto Lington
Musik: Laurits Howalt - Tekst: Axel Andreasen
Fra filmen "Miss Danmark"
Otto Lington med Edison Bell Danseorkester
Udsendt jan. 1933. Kendt med stamper E

1932.12. 90365-1 Det kribler og krabler — Ikke udsendt
1932.12. 90365-2 **Det kribler og krabler** — Edison Bell Radio R-NS 1123
Refr. Otto Lington
Musik: Mads Jensen (= Carl Rydahl)
Tekst: Kay Rostgaard-Fröhne,
Fin lille marimba-solo
med Otto Lington med Edison Bell Danseorkester
Udsendt jan. 1933. Kendt med stamper E og F

1932.12. 90366-1 **God Aften lille Frøken** Edison Bell Radio R-NS 1123
Refr. Otto Lington
Musik: Harald Mortensen - Tekst: Anker Hansen
med Otto Lington med Edison Bell Danseorkester
Udsendt jan. 1933. Kendt med stamper A og B

1932.12. 90367-1 **Hos Mor derhjemme i Kerteminde** Edison Bell Radio R-NS 1122
Refr. Otto Lington
Musik: Laurits Howalt - Tekst: Axel Andreasen
Fra filmen "Miss Danmark"
Otto Lington med Edison Bell Danseorkester
Udsendt jan. 1933. Kendt med stamper A

1932.12.	90368-1	Vil du danse en rigtig Tyroler med mig?	Ikke udsendt
1932.12.	90368-2	**Vil du danse en rigtig Tyroler med mig?** Refr. Otto Lington Musik: Lasse E. Manuel (= Emmanuel Larsen) Tekst: Anker Hansen med Otto Lington med Edison Bell Danseorkester Udsendt jan. 1933. Kendt med stamper E og F	Edison Bell Radio R-NS 1118

1932.12.	90369-1	Der var engang en spillemand	Ikke udsendt
1932.12.	90369-2	**Der var engang en spillemand** Refr. Otto Lington Musik: Friederich Schwartz - Tekst: Paul Anker Otto Lington med Edison Bell Danseorkester Udsendt jan. 1933. Kendt med stamper E og F	Edison Bell Radio R NS 1121

1932.12.	90370-1	Don't say good-bye	Ikke udsendt
1932.12.	90370-2	**Don't say good-bye** Musik: Robert Stolz med Otto Lington med Edison Bell Danseorkester fra Operetten "Naar Violen blomstrer" Udsendt feb. 1933. Kendt med stamper E	Edison Bell Radio R-NS 1119

1932.12.	90371-1	Aldrig sige aldrig	Ikke udsendt
1932.12.	90371-2	**Aldrig sige aldrig** Refr. Otto Lington Musik: Lucien Boyer – Tekst: Dan Folke med Otto Lington med Edison Bell Danseorkester Udsendt feb. 1933. Kendt med stamper E	Edison Bell Radio R-NS 1117

OTTO LINGTON MED EDISON BELL DANSEORKESTER:

Matricenumrene er fra den i England udgivne serie.:

Matricenumrene burde betyde, at følgende indspilninger har fundet sted i London, med Lington som dirigent for et studieorkester, men efterfølgende "historie" har jeg tolket som om, at optagelserne fandt sted i Danmark:

Konkurrencen blev udskrevet i bladet "Radiolytteren" den 27. nov. 1932.

I bladet "Radiolytteren" omtales udførligt valget af årets Lyttervals: "Saa blev da "Lyttervalsen 1933" valgt. Onsdag aften spilledes de fire Valse af Otto Lingtons Orkester med Assistance af Harmonikavirtuoserne Gellin og Borgstrøm, og Dagen efter begyndte Stemmesedlerne at strømme ind. Tilslutningen har i Aar været større end nogen Sinde før. Det viste sig atter i Aar, at Lytterne har en Forkærlighed for de gammeldags kvikke Valse, og da Fristen udløb, viste det sig, at der var overvældende Majoritet for Vals Nummer 3, indsendt af den unge Pianist Børge Bøhling-Pedersen. Straks efter Fristens Udløb afleveredes Manuskriptet til d'Hrr. Flemming Geill og Oswald Helmuth, der i Løbet af Natten skrev teksten, saaledes at "Lyttervalsen 1933" Søndag Formiddag kunde indspilles på Grammofon."

Ifølge andre kilder blev pladen indspillet den 23. januar og det var en mandag, så…

Den 24. januar (tirsdag) indspillede Warny's Orkester med Gellin & Borgstrøm "Lyttervalsen 1933" for HMV. Så måske går historien IKKE på Lingtons indspilning?

Måske skal denne januar session flyttes til december i London? Men det harmonerer ikke med, at "Lyttervalsen 1933" blev kåret i januar.

1933.01.23.	90372-1	Lyttervalsen 1933	Ikke udsendt
1933.01.23.	90372-2	Lyttervalsen 1933	Ikke udsendt
1933.01.23.	90372-3	**Lyttervalsen 1933** Refr. ? Musik: Børge Bøhling-Petersen – Tekst: Fl. Geill & Osvald Helmuth med Edison Bell Danseorkester (= Otto Lington and his Lingtonians?) Udsendt feb. 1933. Kendt med stamper J	Edison Bell Radio R N-S 1133

1933.01.23. 90373-1 Skotternes Parade Ikke udsendt
1933.01.23. 90373-2 Skotternes Parade Ikke udsendt
1933.01.23. 90373-3 **Skotternes Parade** Edison Bell Radio R N-S 1133
Refr. ?
Musik: Henry Andersen – Tekst: Carl Arctander
med Edison Bell Danseorkester (= Otto Lington and his Lingtonians?)
med en fin marimba-solo
Udsendt feb. 1933. Kendt med stamper J

1933.01.23. 90374-1 **Et Kys saa varmt som Solskin** Edison Bell Radio R N-S 1134
Refr. Ejner Jensen?
Musik: Victor Cavallo (= Oscar Gyldmark)
Tekst: Børge & Arvid Müller
med Edison Bell Danseorkester (= Otto Lington and his Lingtonians?)
Udsendt marts 1933. Kendt med stamper A

1933.01.23. 90375-1 **Tømmermændenes Parade** Edison Bell Radio R N-S 1134
Refr. Ejner Jensen?
Musik: Aage Nielsen – Tekst: Victor Greve
med Edison Bell Danseorkester (= Otto Lington and his Lingtonians?)
Udsendt marts 1933. Kendt med stamper A

Med en markant marimba-solo til slut

OTTO LINGTON OG HANS ORKESTER
Se også "Soundtracks fra Nordisk Film" under 1931/32.

1933.05.22. 5251BR **Kik paa Dukkerne** (Dukkerne danser) Polyphon XS 50258
Refr. Aase Ziegler
Musik: Dan Folke - Tekst: Børge & Arvid Müller
Fra Filmen "Tango"
med Otto Lington og hans Orkester
Udsendt samtidig med filmens premiere 1. aug. 1933

1933.05.22. 5252BR En Dag er ikke levet uden Kærlighed 1. Del Ikke udsendt
1933.05.22. 5252½BR **En Dag er ikke levet uden Kærlighed 1. Del** Polyphon X 43234
Sang: Else Skouboe
Musik: Dan Folke - Tekst: Børge & Arvid Müller
Fra Filmen "Tango"
med Otto Lington og hans Orkester

Scan tv: Jan Mikkelsen

1933.05.22.	5253BR	En Dag er ikke levet uden Kærlighed 2. Del	Ikke udsendt
1933.05.22.	5253½BR	**En Dag er ikke levet uden Kærlighed 2. Del**	Polyphon X 43234
		Sang: Else Skouboe	
		Musik: Dan Folke - Tekst: Børge & Arvid Müller	
		Fra Filmen "Tango"	
		med Otto Lington og hans Orkester	

Scan tv: Jan Mikkelsen

1933.05.22.	5254BR	En Dag er ikke levet uden Kærlighed	Ikke udsendt
1933.05.22.	5254½BR	En Dag er ikke levet uden Kærlighed	Ikke udsendt
1933.05.22.	5254-3/4BR	**En Dag er ikke levet uden Kærlighed**	Polyphon XS 50258
		Refr. Else Skouboe	
		Musik: Dan Folke - Tekst: Børge & Arvid Müller	
		Fra Filmen "Tango"	
		med Otto Lington og hans Orkester	
		Udsendt samtidig med filmens premiere 1. aug. 1933	
		1997 CD "Toner fra strimlen, 1 - 1932-34"	Elap 46654 CD

I en senere anmeldelse af filmen (1980) beskriver Anders Bodelsen scenen hvor sangen fremføres: Flottest (de uklippede lange forløb) udmøntes denne idé i Dan Folkes tango, "En dag er ikke levet uden kærlighed", som Else Schouboe giver i den helt store stil med Otto Lingtons orkester i baggrunden. Der er kun eet klip i dette nummer, som altså højst kan være taget i to optagelser. Vel at mække længe før det lod sig gøre at mime til play back, og så til og med med et kamera, der insisterer på at være i konstant bevægelse.

1933.07.11.	5274BR	Der er dejligt i Provinsen	Ikke udsendt
1933.07.11.	5274½BR	**Der er dejligt i Provinsen**	Polyphon XS 50262
		Sang: Liva Weel	Polyphon XS 50275
		Musik.: Kai Normann Andersen -	
		Tekst: Børge & Arvid Müller	
		Fra filmen "De blaa Drenge"	
		med Otto Lington og hans Orkester	
		1992 CD Glemmer du - så husker jeg - vol. I”	Danica DCD 8150
		1993 CD ”De bedste, vol. 1 - den originale Liva”	Logr LCD 9301
		1999 CD ”Glemmer du - så husker jeg 1925-1951”	Danica DCD 8204/5

Plakaten til ”De Blaa Drenge”

1933.07.11.	5275BR	Farvel (Alt hvad I kan faa)	Ikke udsendt
1933.07.11.	5275½BR	**Farvel (Alt hvad I kan faa)**	Polyphon XS 50263
		Sang: Liva Weel	Polyphon XS 50275
		Musik: Kai Normann Andersen –	
		Tekst: Børge & Arvid Müller	
		Fra filmen "De blaa Drenge"	
		med Otto Lington og hans Orkester	
		1992 CD Glemmer du - så husker jeg - vol. I”	Danica DCD 8150
		1993 CD ”De bedste, vol. 1 - den originale Liva”	Logr LCD 9301
		1999 CD ”Glemmer du - så husker jeg 1925-1951”	Danica DCD 8204/5

Liva Weel

1933.07.11.	5276BR	Aa, hvor jeg – ih, hvor jeg – uh, hvor jeg vil	Ikke udsendt
1933.07.11.	5276½BR	**Aa, hvor jeg – ih, hvor jeg – uh, hvor jeg vil**	Polyphon XS 50263
		(Et lille Kys eller to)	Polyphon X 50274
		Sang: Liva Weel	
		Musik: Kai Normann Andersen –	
		Tekst: Børge & Arvid Müller	
		Fra filmen "De blaa Drenge"	
		med Otto Lington og hans Orkester	
		1989 CD ”Glemmer du”	Fanfare FANCD 8904
		1992 CD ”Glemmer du, så husker jeg - vol. I”	Danica DCD 8150
		1993 CD ”De bedste, vol. 1 - den org. Liva”	Logr LCD 9301
		1996 CD ”De bedste, vol. 1 - 1925-1937”	Danica DCD 8167
		1997 CD ”Toner fra strimlen 1 - 1932-34”	Elap 46654 CD
		1999 CD ”Glemmer du - så husker jeg 1925-1951”	Danica DCD 8204/5

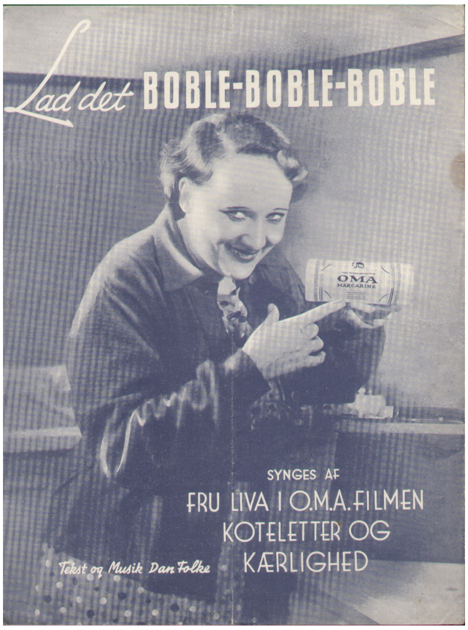

Liva Weel i en reklamefilm for OMA .
Filmen er blevet genoptaget i tv-reklamer i 2012!

1933.07.11.	5277BR	Kammerat, vær en Mand	Ikke udsendt
1933.07.11.	5277½BR	**Kammerat, vær en Mand**	Polyphon XS 50262
		Sang: Liva Weel	Polyphon X 50274
		Musik.: Kai Normann Andersen -	
		Tekst: Børge & Arvid Müller	
		Fra filmen "De blaa Drenge"	
		med Otto Lington og hans Orkester	
		1992 CD ”Glemmer du - så husker jeg - vol. I”	Danica DCD 8150
		1993 CD ”De bedste, vol. 1 - den originale Liva”	Logr LCD 9301
		1999 CD ”Glemmer du - så husker jeg 1925-1951”	Danica DCD 8204/5

SIGFRED JOHANSEN

1933.07.12.	5285BR	**To, du og jeg** Sang: Karen Lykkehus og Sigfred Johansen Musik: Kai Normann Andersen – Tekst: Børge & Arvid Müller fra filmen "De blaa Drenge" med Otto Lington og hans Orkester Koblet med:	Polyphon XS 50272
1933.05.12.	(5245BR)	Vort eget lille Paradis Refr. Victor Cornelius Musik: Helge Lindberg - Tekst: Paul Anker fra filmen "Den ny Husassistent" med Kai Julian og hans Orkester	

1933.07.12.	5286 BR	Valsepotpouorri – Sommerens Valse Otto Lington og hans Orkester?	Polyphon ikke udsendt